



UNIVERSIDAD DE LA CAÑADA
VICE-RECTORÍA DE ADMINISTRACIÓN

"2021, Año del Reconocimiento al Personal de Salud, por la Lucha Contra el Virus SARS-CoV2, COVID-19"

Área:	Vice-Rectoría de Administración.
Oficio No.:	VRAD/E/046/2021.
Asunto:	Informe trimestral del FAM 2020.

Teotitlán de Flores Magón, Oaxaca; a 09 de abril de 2021.

DOCTORA

CARMEN ENEDINA RODRÍGUEZ ARMENTA

DIRECTORA GENERAL DE

EDUCACIÓN SUPERIOR UNIVERSITARIA E INTERCULTURAL "DGESUP"

SECRETARÍA DE EDUCACIÓN PÚBLICA

P R E S E N T E:

En atención al oficio número: 511/2020.-0854-38 de fecha 13 de febrero de 2020 y según el Tercer Comunicado a Universidades Públicas Estatales, Universidades Públicas Estatales de Apoyo Solidario y Universidades Interculturales ante la contingencia-Covid 19; por este conducto me permito enviarle el informe de avance correspondiente al trimestre enero-marzo, con fecha corte 31 de marzo de 2021, de las obras apoyadas a través del Fondo de Aportaciones Múltiples del ejercicio 2020 (anexo memoria USB con información magnética).

Por lo antes expuesto, remito a usted el reporte actualizado en archivo electrónico formatos Excel y PDF a los correos: rocioc@nube.sep.gob.mx y cenrique.sanchez@nube.sep.gob.mx

Sin otro particular, le reitero mi distinguida consideración.

ATENTAMENTE

"praeteritum noscere, posterum molior"

L.C.E. ALFONSO MARTÍNEZ LÓPEZ
VICE-RECTOR DE ADMINISTRACIÓN



Universidad de la Cañada
VICE-RECTORÍA DE
ADMINISTRACIÓN

C.c.p.- DR. MODESTO SEARA VÁZQUEZ.- Rector de la Universidad de la Cañada.- Para su superior conocimiento.
DR. ISAÍAS ELIZARRARAZ ALCARAZ.- Director de Fortalecimiento Institucional.- Para su conocimiento.
Archivo.

REPORTE DESCRIPTIVO DEL INFORME DE AVANCE MENSUAL

DATOS DE LA UNIVERSIDAD



Nombre: **Universidad de la Cañada**
Entidad federativa: **Costa Rica**
Código del RIT: **2046140029**

Nombre: **L.C.E. ALFONSO MARTÍNEZ LÓPEZ**
Cargo: **VICE-RECTOR DE ADMINISTRACIÓN**
Teléfono: **(226) 372 07 15, 64, 200**
Correo electrónico: **vicer_rector@unca.edu.cr**

RESPONSABLES

Nombre: **ARG. MELANY CUEVAS MANUEL**
Cargo: **JEFE DE DEPARTAMENTO DE PROYECTOS, CONSTRUCCIÓN Y MANTENIMIENTO**
Teléfono: **(226) 372 07 15, 64, 200**
Correo electrónico: **melany_cuevas@unca.edu.cr**

DATOS DEL AVANCE DEL PROYECTO

OBRA CONCLUIDA

Prioridad	Nombre del proyecto	Tipo de proyecto				Monto autorizado	Monto ejercido	Remanente	Alcance del proyecto en cuanto a espacios físicos, metros cuadrados y tipo de proyecto ¹			Acciones que sustentan el avance ²	Acciones por realizar	% de avance	Fechas ³		Observaciones	¿Es susceptible de ser inaugurada? (Causas)	Si ya fue inaugurada					
		Obras de construcción	Equipamiento	Administrativas y soporte	Mantenimiento				Proyecto sustentado	Espacio/equipo	cantidad				metros cuadrados	Inicio			Término	¿Cuenta con folio del evento?	¿Quién y cuándo inauguró?	Cuenta con Actas		
																						Entrega- Recepción (Acta Inicial)	Acta Administrativa de Entrega- Recepción	Monto de Acta Administrativa
1	TÉRMINACION DE UN CENTRO DE INVESTIGACIÓN EN NUTRICIÓN Y ALIMENTACIÓN EN LA X UNIVERSIDAD DE LA CAÑADA (C.I.N.A.)					\$ 1.733.807,00	\$ 1.733.807,00	\$	C.I.N.A.	1	547,42	Suministro y colocación de paredes y cubiertas, suministro y aplicación de pintura en guarnición, suministro y colocación de laminado (papel, base de concreto y temporera base)		100%	08/09/20	01/10/20	Obras concluidas	SI	-	-	SI	SI	\$1.733.807,00	
TOTAL											1	547,42												
2	EQUIPAMIENTO DE UN CENTRO DE INVESTIGACIÓN EN NUTRICIÓN Y ALIMENTACIÓN EN LA UNIVERSIDAD DE LA CAÑADA (C.I.N.A.)	X				\$ 4.447,00	\$ 4.447.001,00	\$	MOBLIARIO Y EQUIPO	199	PIEZAS	Suministro y colocación de muebles de trabajo con cubierta de acero inoxidable. Suministro y colocación carpeta de tipo laminar. Suministro y colocación campesinos de estacionamiento. Suministro y colocación vidrios. Suministro y colocación refrigeradores. Suministro y colocación muebles de oficina		100%	18/12/20	28/02/21	Obras concluidas	SI	-	-	SI	SI	\$447.001,00	
TOTAL											199	PIEZAS	0,00											
3	TÉRMINACION DE UN EDIFICIO PARA AULAS DE DOS NIVELES CON ANEXO SANITARIO EN LA UNIVERSIDAD DE LA CAÑADA.		X			\$ 3.962.899,00	\$ 3.962.899,00	\$	AULAS Y ANEXO SANITARIO	1	648,10	Aplicación de pintura, instalación de muebles de baño, mangaras en sanitarios, instalación de baños, mantenimiento, colocación de laminados, etc.		100%	08/09/20	14/10/20	Obras concluidas	SI	-	-	SI	SI	\$3.962.899,00	
TOTAL											1	648,10												
4	EQUIPAMIENTO Y REEMPLAZO DE EQUIPOS DE AIRE ACONDICIONADO EN DIVERSOS EDIFICIOS DE LA UNIVERSIDAD DE LA CAÑADA.	X				\$ 1.209.364,07	\$ 1.209.364,07	\$	EQUIPAMIENTO	13	EDIFICIOS	Suministro de equipos de aire acondicionado de 1.5 hasta 5 toneladas para diversos edificios, aulas y laboratorios, suma monto de material eléctrico y para clima para su correcta colocación		100%	18/12/20	31/01/21	Obras concluidas	SI	-	-	SI	SI	\$1.204.198,00	
TOTAL											13	EDIFICIOS	0,00											
5	ADecuación Y ACONDICIONAMIENTO DEL ÁREA DE TRABAJO DEL TALLER DE ALIMENTOS Y DEL LABORATORIO DE FARMACOLOGÍA DE LA UNIVERSIDAD DE LA CAÑADA.		X			\$ 602.248,00	\$ 602.248,00	\$	ADECUACION EN TALLER DE ALIMENTOS Y FARMACOLOGIA	1	277,40	Colocación de lavas, construcción de casetas de gases, el suministro e instalación de aire acondicionado, colocación de tuberías y bases para gas sobre mesas de trabajo		100%	07/09/20	01/11/20	Obras concluidas	SI	-	-	SI	SI		
TOTAL											1	277,40												
						\$12.039.842,07	\$12.039.842,00	\$6,89																

ROBERTO BRAVA VAZQUEZ
Nombre y firma del titular de la EIS



ARG. MELANY CUEVAS MANUEL
Nombre y firma del Jefe de Obras y Mantenimiento de la EIS

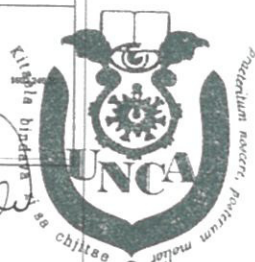

1 Se clasificará los espacios que caracterizan a la obra o proyecto. Se presentará tanto las bases como sea necesario.
2 En esta sección se medirá de forma bruta y justa los trabajos a realizar, mismos que se verán reflejados en el reporte fotográfico.
3 Es importante que las fechas de inicio y término, estén actualizadas. Todas en dos dígitos, día, mes y año.

2020

AÑO

FAM

FONDO DE APORTACIONES MÚLTIPLES

DIRECCIÓN GENERAL DE EDUCACIÓN SUPERIOR UNIVERSITARIA
DIRECCIÓN DE FORTALECIMIENTO INSTITUCIONAL
SUBDIRECCIÓN DE FOMENTO INSTITUCIONAL DEPARTAMENTO DE INFRAESTRUCTURA FÍSICA

Mes reportado
Enero-Marzo/2021
FECHA DE CORTE: 31/03/2021

REPORTE FOTOGRAFICO DEL INFORME DE AVANCE MENSUAL



Universidad de la Cañada

Porcentaje de avance

100

PRORIDAD: 1 Nombre de la obra:

TÉRMINACIÓN DE UN CENTRO DE INVESTIGACIÓN EN NUTRICIÓN Y ALIMENTACIÓN EN LA UNIVERSIDAD DE LA CAÑADA (C.I.N.A)

CROQUIS DE LOCALIZACIÓN

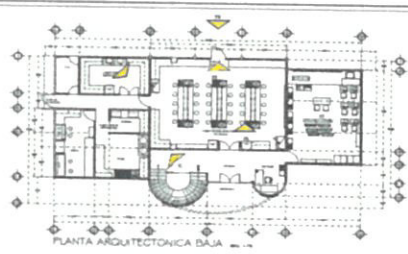

PLANTA ARQUITECTÓNICA BAJA

UBICACIÓN DE LA OBRA O PROYECTO

Carretera Teotitlan- San Antonio Nahuatlapan Km. 1.7, Paraje Tiltecuttla, Teotitlan de Flores Magón Oaxaca.

FOTOS



F1: Barandilla helicoidal



F2: Sistema de red WiFi

Comentarios de los trabajos realizados:



F3: Sistema de seguridad (alarma y sensores de movimiento)



F4: switch, sistema de red de datos, Arv, almacenamiento, tarjetas y controlador



Nombre y firma del Jefe de Obras y Mantenimiento de la IES

ROBERTO SERRA VAZQUEZ
Nombre y firma del Jefe de la IES

* Es muy importante que se anexe reporte fotográfico de todas las obras. Para ello se anexa fotos de las obras como sea necesario. Para equipamiento, mantenimiento y adecuaciones, en especial, se recomienda que se capturen fotos antes, durante y después de la obra.



UNIVERSIDAD DE LA CAÑADA
RECTORIA

Universidad de la Cañada
DEPARTAMENTO DE PROYECTOS,
CONSTRUCCIÓN Y MANTENIMIENTO

2020

FAM

FONDO DE APORTACIONES MÚLTIPLES

DIRECCIÓN GENERAL DE EDUCACIÓN SUPERIOR UNIVERSITARIA
DIRECCIÓN DE FORTALECIMIENTO INSTITUCIONAL
SUBDIRECCIÓN DE FOMENTO INSTITUCIONAL DEPARTAMENTO DE INFRAESTRUCTURA FÍSICA

Mes reportado
Enero-Marzo/2021
FECHA DE CORTE 31/03/2021

REPORTE FOTOGRÁFICO DEL INFORME DE AVANCE MENSUAL



Universidad de la Cañada

Porcentaje de avance

100%

PRIORIDAD: **2** Nombre de la obra: **EQUIPAMIENTO DE UN CENTRO DE INVESTIGACIÓN EN NUTRICIÓN Y ALIMENTACIÓN EN LA UNIVERSIDAD DE LA CAÑADA (C.I.N.A.)**

CROQUIS DE LOCALIZACIÓN

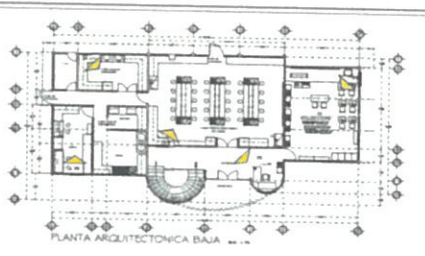

UBICACIÓN DE LA OBRA O PROYECTO

Carretera Teotitlan- San Antonio Nahuatlapan Km. 1.7, Paraje Tiltacuetla, Teotitlan de Flores Magón Oaxaca.

FOTOS



F1: Mesa para laboratorio de Física Química



F2: Mesa en escuela con casapa de tipo lampara

Comentarios de los trabajos realizados:



F3: Mesa sala de lectura con sillas y bancos, en Lib. de Biología



F4: sillas de oficina en el Laboratorio de Educación y comunicación en Nutrición

JOSÉ GERARDO VÁZQUEZ
Nombre y firma del Titular de la IES

Nombre y firma del Titular de Obras y Mantenimiento de la IES

* Es muy importante que se anexe reporte fotográfico de todas las obras. Para ello se anexa un informe de avance como sea necesario. Para equipamiento, mantenimiento y adecuaciones, en especial, se recomienda que se capture la imagen antes, durante y después de la obra.



UNIVERSIDAD DE LA CAÑADA
RECTORIA



Universidad de la Cañada
DEPARTAMENTO DE PROYECTOS,
CONSTRUCCIÓN Y MANTENIMIENTO

2020

FAM

FONDO DE APORTACIONES MÚLTIPLES

DIRECCIÓN GENERAL DE EDUCACIÓN SUPERIOR UNIVERSITARIA
DIRECCIÓN DE FORTALECIMIENTO INSTITUCIONAL
SUBDIRECCIÓN DE FOMENTO INSTITUCIONAL DEPARTAMENTO DE INFRAESTRUCTURA FÍSICA

Mes reportado
Enero-Marzo/2021
FECHA DE CORTE 31/03/2021

REPORTE FOTOGRAFICO DEL INFORME DE AVANCE MENSUAL



Porcentaje de avance

100%

PRIORIDAD 2

Nombre de la obra:

EQUIPAMIENTO DE UN CENTRO DE INVESTIGACIÓN EN NUTRICIÓN Y ALIMENTACIÓN EN LA UNIVERSIDAD DE LA CAÑADA (C.I.N.A.)

CRONOGRAMA DE LOCALIZACIÓN

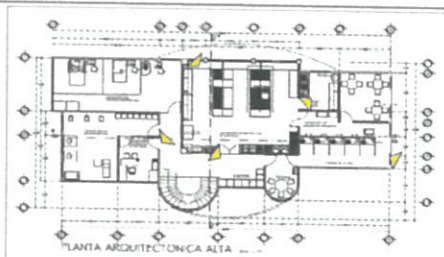

UBICACIÓN DE LA OBRA O PROYECTO

Carretera Teotitlan- San Antonio Nahuatlpan Km. 1.7; Paraje Titlacuestra, Teotitlan de Flores Magón Oaxaca.

FOTOS



F1: Estufas Grill mesero y Mixer stand, Producción de alimentos



F2: Mesa con tarja, refrigerador, en Lab. de soporte Multigranular y Lácteos

Comentarios de los trabajos realizados:

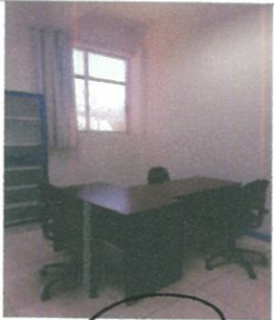

F3: Muebles de oficina (escritorios, sillas), en Lab. de Soporte Multigranular



F4: Lockers.



Nombre y firma del Titular de Obras y Mantenimiento de la IES

Nombre y firma del Titular de la IES

* Es muy importante que se anexe reporte fotográfico de todas las obras. Para ello se anexa una planilla de registro de avance de obra, como sea necesario. Para equipamiento, mantenimiento y adecuaciones, en especial, se recomienda que se capture la imagen antes, durante y después de la obra.



UNIVERSIDAD DE LA CAÑADA
RECTORIA

UNCA
UNIVERSIDAD DE LA CAÑADA
DEPARTAMENTO DE PROYECTOS,
CONSTRUCCIÓN Y MANTENIMIENTO

2020

FAM
FONDO DE APORTACIONES MÚLTIPLES

DIRECCIÓN GENERAL DE EDUCACIÓN SUPERIOR UNIVERSITARIA
DIRECCIÓN DE FORTALECIMIENTO INSTITUCIONAL
SUBDIRECCIÓN DE FOMENTO INSTITUCIONAL/DEPARTAMENTO DE INFRAESTRUCTURA FÍSICA

Mes reportado
Enero-Marzo/2021
FECHA DE CORTE: 31/03/2021

REPORTE FOTOGRÁFICO DEL INFORME DE AVANCE MENSUAL



Porcentaje de avance

100%

PRIMORDIA **3** Nombre de la obra: **TERMINACIÓN DE UN EDIFICIO PARA AULAS DE DOS NIVELES CON ANEXO SANITARIO EN LA UNIVERSIDAD DE LA CAÑADA.**

CROQUIS DE LOCALIZACIÓN

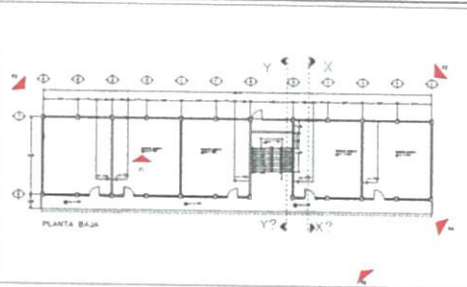

UBICACIÓN DE LA OBRA O PROYECTO

Carretera Teotitlan- San Antonio Nahuatipan Km. 1.7, Paraje Titlacuatlla, Teotitlan de Flores Magón Oaxaca.

FOTOS



P1: PERSPECTIVA POSTERIOR



P2: PERSPECTIVA PONIENTE

Comentarios de los trabajos realizados:

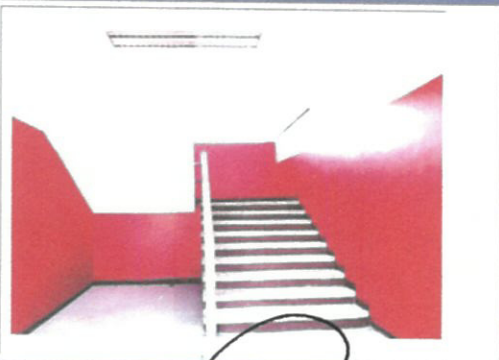

P3: ÁREA DE ESCALERA



P4: PERSPECTIVA FACHADA



P5: INTERIOR DEL ANEXO SANITARIO

Nombre y firma del Titular de la IES

[Handwritten signature]

Nombre y firma del Titular de Obras y Mantenimiento de la IES

[Handwritten signature]



* Es muy importante que se anexe reporte fotográfico de todas las obras. Para ello se anexa una lista de fotografías y se recomienda que se capturen en los siguientes lugares para el antes, durante y después de la obra.

Universidad de la Cañada
DEPARTAMENTO DE PROYECTOS,
CONSTRUCCIÓN Y MANTENIMIENTO

2020

FAM
FONDO DE APORTACIONES MÚLTIPLES

DIRECCIÓN GENERAL DE EDUCACIÓN SUPERIOR UNIVERSITARIA
DIRECCIÓN DE FORTALECIMIENTO INSTITUCIONAL
SUBDIRECCIÓN DE FOMENTO INSTITUCIONAL/DEPARTAMENTO DE INFRAESTRUCTURA FÍSICA

Mes reportado
Enero-Marzo/2021
FECHA DE CORTE: 31/03/2021

REPORTE FOTOGRÁFICO DEL INFORME DE AVANCE MENSUAL



Porcentaje de avance

100%

PRIORIDAD **4** Nombre de la obra: **EQUIPAMIENTO Y REEMPLAZO DE EQUIPOS DE AIRE ACONDICIONADO EN DIVERSOS EDIFICIOS DE LA UNIVERSIDAD DE LA CAÑADA.**

CROQUIS DE LOCALIZACIÓN



UBICACIÓN DE LA OBRA O PROYECTO

Carretera Teotitlan- San Antonio Nanahuatipan Km. 1.7, Paraje Titlacuattia, Teotitlan de Flores Magón Oaxaca

FOTOS



F1: Equipos para limpieza y desinfección en diferentes edificios.

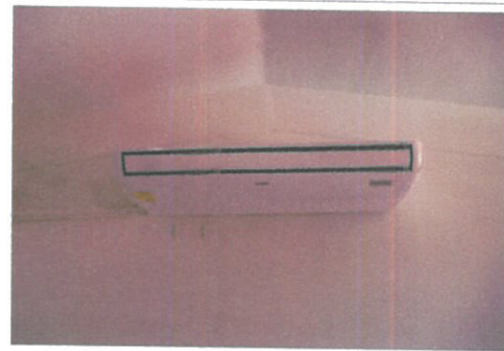

F2: Evaporador de 5 ton, Edificio de Autos 2 Niveles.

Comentarios de los trabajos realizados:



F3: Reemplazo de equipos en Lab. De Farmacología.



F4: Reemplazo de equipo en Lab. De Farmacología.



F5: Reemplazo de equipo en Lab. De Farmacología.

RICARDO BÉJAR VIZQUEZ

Nombre y firma del Titular de la IES

Nombre y firma del Titular de Obras y Mantenimiento de la IES

* Es muy importante que se anexe reporte fotográfico de todas las obras. Para ello se anexa una pestana. Para equipamiento, mantenimiento y adecuaciones, en especial, se recomienda que se capture la misma fotografía antes, durante y después de la obra.

2020

FAM
FONDO DE APORTACIONES MÚLTIPLES

DIRECCIÓN GENERAL DE EDUCACIÓN SUPERIOR UNIVERSITARIA
DIRECCIÓN DE FORTALECIMIENTO INSTITUCIONAL
SUBDIRECCIÓN DE FOMENTO INSTITUCIONAL/DEPARTAMENTO DE INFRAESTRUCTURA FÍSICA

Mes reportado
Enero-Marzo/2021
FECHA DE CORTE 31/03/2021

REPORTE FOTOGRÁFICO DEL INFORME DE AVANCE MENSUAL



Porcentaje de avance

100%

PRIORIDAD **5** Nombre de la obra:

ADECUACIÓN Y ACONDICIONAMIENTO DEL ÁREA DE TRABAJO DEL TALLER DE ALIMENTOS Y DEL LABORATORIO DE FARMACOLOGÍA DE LA UNIVERSIDAD DE LA CAÑADA.

CROQUIS DE LOCALIZACIÓN

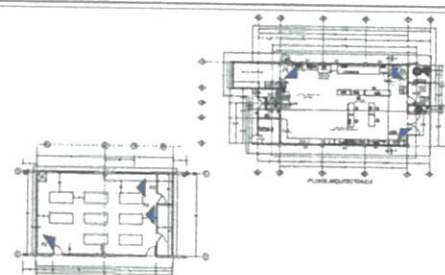

UBICACIÓN DE LA OBRA O PROYECTO

Carretera Teotitlan- San Antonio Nahuatipan Km. 1.7, Paraje Tiliacuatlla, Teotitlan de Flores Magón Oaxaca

FOTOS



F1: INSTALACION DE GAS LAB, DE FARMACOLOGIA



F2: PISO DE LOSETA E INSTALACION ELECTRICA LAB. DE FARMACOLOGIA

Comentarios de los trabajos realizados:



F3: FALSO PLAFON LAB. DE FARMACOLOGIA



F4: INSTALACION ELECTRICA TALLER DE ALIMENTOS



F5: FALSO PLAFON TALLER DE ALIMENTOS

Nombre y firma del Titular de la IES

Nombre y firma del Titular de Obras y Mantenimiento de la IES

* Es muy importante que se anexe reporte fotográfico de todas las obras. Para ello se anexa una planilla de datos como sea necesario. Para equipamiento, mantenimiento y adecuaciones, en especial, se recomienda que se capture la misma información para el antes, durante y después de la obra.

